



このまちがもっとすきになるマガジン

広報もとす MOTOSU

2026
May

5

MOTOSU

2026 May 5 広報もとす

No.268
2026年5月11日号

特集 新しい市政運営方針がスタートします

発行 本巢市 / 編集 企画広報課 / 〒501-0491 岐阜県本巢市早野25番地
TEL058(323)1155 / ホールページ https://www.city.motosu.lg.jp/

本巢市役所には
地域の暮らしを支え
まちの未来をつくる
仕事があります



このまちの未来を、 仕事にしよう。

市役所の仕事どう?

(入庁2年目 幼児教育課)
イベントで子どもたちが楽しそうにしている姿を見ると、
この仕事を選んでよかったと思います。



若手職員の1日

- 8:30 始業・メール確認
- 9:00 WEB会議
- 10:30 打ち合わせ
- 12:00 昼休み
- 13:00 現地確認
- 15:00 資料作成
- 17:15 終業

※部署により仕事内容は異なります。

職員に聞きました。「本巢の好きどころ」

- ・人があたたかい
- ・暮らしやすい
- ・買い物が便利
- ・通勤ラッシュが少ない
- ・自然が近い

Topics

P.2 特集

新しい市政運営方針がスタートします

P.5 ZOOM in MOTOSU

情感豊かな人形の舞、観客を魅了



本巢市職員採用試験

一般行政職・保育士

7月12日(日)

申込期間 5月1日(金) ▶ 6月12日(金)必着
試験案内などは二次元コードからご確認ください
問 人事秘書課 ☎058(323)5141

▼詳細はコチラ





将来像

ひととまちがつながる 笑顔あふれ 暮らしやすいまち・本巢

ひととまちがつながる

市民の地域内でのつながりを大切にするとともに、東海環状自動車道の本巢IC開通を契機に、市外の人々やまちとの新たな交流を促進し、「わがまち・本巢」の賑わいと活気を一層高めていくことを目指します。

笑顔あふれ

市民が日々の暮らしの中で幸せを実感でき、元気に心豊かに過ごせる、「笑顔あふれる」まちを目指します。

暮らしやすいまち

生活利便性の向上や安全・安心の向上などに対する市民の高いニーズに対応するため、より「暮らしやすい」まちを目指します。

重点方針

1. 防災対策の充実
2. 快適な生活環境
3. 産業振興
4. 子育て・教育
5. 健康維持・増進
6. 医療・福祉
7. 文化・芸術・生涯学習
8. 市民協働・行政運営

市政運営方針は全文・概要版を市のホームページでもご覧いただけます。
ID:2991



特集

新しい市政運営方針がスタートします

—市民の皆さんとともに、誰もが幸福を実感できるまちづくりを進めます—

本市では、平成28年度を初年度とする「本巢市第2次総合計画」に基づき、令和7年度を目標年次として各種施策・事業を進めてきました。人口減少や少子高齢化、DXの進展などにより社会経済情勢は急速に変化する中、次期計画では構造・体系を見直し、20年先を見据えた将来像を示す「基本方針」と、重要性・緊急性の高い施策を示す「重点方針」で構成する、計画期間4年の『第1次本巢市市政運営方針』を新たに策定しました。本号では、その概要をご紹介します。

策定のポイント

1. 柔軟で実行力のある方針へと刷新
2. ウェルビーイング (幸福感や暮らしやすさ) を重視
3. 市民の皆さんの声を生かした計画づくり

Point!
1

柔軟で実行力のある方針へと刷新

- ・ 社会情勢の変化に機動的に対応するため、従来の「総合計画」を見直しました。
- ・ 長期間を見通して、数多くの市の取組をとりまとめていたこれまでの総合計画を見直し、将来の方向性と今後4年間で重点的に進める取組を一つにまとめ、柔軟で実行しやすい計画にしました。

計画の構成

計画期間: 令和8年度～令和11年度(4年間)

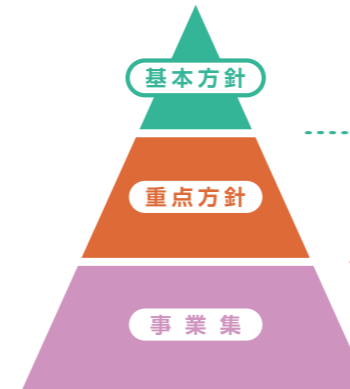

- ▶ **基本方針** おおむね20年先を見据えた本市の目指す将来像やまちづくりの視点、まちづくりの目標、基本目標を示しています。
- ▶ **重点方針** 将来像の実現に向けて、市民ニーズに基づくまちづくりの課題の緊急性、重要性を踏まえた優先的に取り組むべき施策(重点施策)を示しています。
- ▶ **事業集** 重点施策に関連する事業(重点事業)について、具体的な取組内容を示しています。
▶ 重要業績評価指標(KPI)達成状況に基づき、各事業の進捗管理を行います。

Point!
2

ウェルビーイング (幸福感や暮らしやすさ) を重視

- ・ 経済的な豊かさだけでなく「安心」「健康」「つながり」「自分らしさ」など、市民が幸福を実感できるまちの形成を目指します。
- ・ 市民の皆さんの幸福感や暮らしやすさをお聞きしたアンケート結果より、ウェルビーイングを数値化し、これを基準に市民の皆さんの幸福感や暮らしやすさを高めることを目標として、今後のまちづくりを進めていきます。
- ・ またアンケート結果から、市民の皆さんにとって幸福感や暮らしやすさを高めるために重要な分野を把握し、今後4年間で重点的に進める取組を考える際の参考にしました。

Point!
3

市民の声を生かした計画づくり

- ・ 市民アンケート、対面のワークショップ(市民・中学生・高校生)に加えて、オンラインでも気軽に意見を寄せられる方法を取り入れ、世代を越えた多くの方からご意見をいただきました。
- ・ 市民の皆さんが描く本巢市の将来像が計画に反映されています。



世代を超えた多くの皆さんとともに、本巢市の未来のまちづくりを考えました

市民の皆さんの幸福度

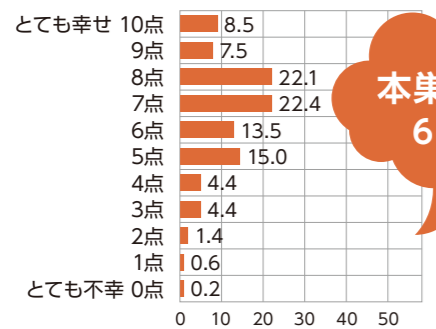

本巢市平均
6.76点

※令和7年7月実施のアンケート結果に基づく

市民の皆さんの生活満足度

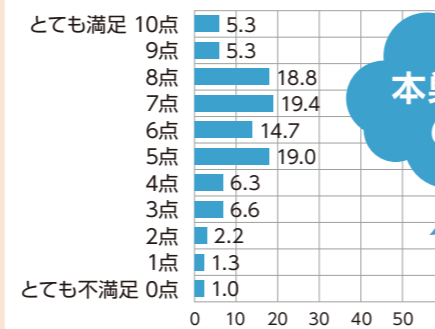

本巢市平均
6.22点

※令和7年7月実施のアンケート結果に基づく

3月 情感豊かな人形の舞、観客を魅了
15日 真桑人形浄瑠璃



300年以上前から本郷地区に伝わる国指定重要無形民俗文化財「真桑人形浄瑠璃」が、物部神社で奉納上演されました。真桑文楽保存会の会員らが巧みな人形さばきを披露し、情感あふれる演目を上演。この日は「真桑誉義農源七郎」をはじめ、地元のこどもたちによる「傾城阿波の鳴門」などが演じられました。太夫の語りと三味線の音色に合わせ、3人一組の人形遣いが一体の人形に命を吹き込むと、会場を訪れた多くの方が、生きているかのように動く人形の妙技に見入っていました。



3月 景観楽しみ、爽やかな汗
14日 第3回根尾谷淡墨桜浪漫ウォーク



第3回根尾谷淡墨桜浪漫ウォークが行われ、市内外から981人のウォーキング愛好家が参加しました。コースは、市役所本庁舎から淡墨公園までの最長30^分をはじめ、外山小学校からの15^分、地震断層観察館からの3^分の3コース。市役所で行われた出発式では、糸貫中学校吹奏楽部が華やかな演奏を披露し、参加者を見送りました。参加者は快晴の空の下、市内の景観を楽しみながら歩き、爽やかな汗を流しました。ゴールの淡墨公園では、うどんやぜんざいが振る舞われ、参加者は温かな味を楽しみながら交流を深めるなど、笑顔あふれる大会となりました。

3月 思いを力に、被災地へ
16日 ホープ防災リーダーズが義援金を寄贈



市内の中高校生防災士で構成される「本業市ホープ防災リーダーズ」は、募金活動で集めた義援金89,275円を、日本赤十字社を通じて能登半島地震の被災地へ寄贈しました。同団体は、非常食の試食や防災リュックの展示、防災ワークショップなど、日頃から啓発活動に取り組む中で募金活動も実施してきました。メンバーの日高空駿さんは「みんなで集めた義援金が、被災地の力になれば」と話し、日本赤十字社県支部の亀山組織振興課長は「皆さんの思いを確かに届けます」と応えました。

3月 感謝の気持ち次のステージへ
7日 令和7年度スポーツ少年団卒団式



市スポーツ少年団卒団式が、本業市民文化ホールで行われ、今年度は56人の団員が卒団しました。5年生の在団員代表は、これまで団を牽引し後輩の模範となってきた卒団員へ、感謝の気持ちを込めて別れのことばを述べました。また6年生の卒団員代表は、仲間とともに活動してきた日々を振り返り、その経験が大きな成長につながったことを語るとともに、仲間や指導者、育成者への感謝の思いを伝えました。

3月 優れた技術・技能で貢献
2日 インフラメンテナンスエキスパート賞受賞報告



翠昭博さん(上真桑)が(公社)土木学会のインフラメンテナンスエキスパート賞を受賞し、藤原市長に喜びを報告しました。同賞は、インフラの点検・診断・補修などの分野において、優れた技術・技能と顕著な実務実績を有する個人に贈られるものです。翠さんは、岐阜大学の「社会基盤メンテナンスエキスパート養成講座」などを通じ、土木建造物の維持管理を担う技術者の育成に貢献してきたことが高く評価されました。

3月 市役所に“もう一つの淡墨桜”
11日 淡墨桜の苗木、市役所玄関に設置



淡墨桜を次世代へ受け継ぐ活動に取り組む団体「淡墨桜を守り広げる会」(三本木隆事務局長)が、市役所本庁舎の玄関に淡墨桜の鉢植えを設置しました。この桜は、2018年の台風で折れた淡墨桜の枝を苗木に接ぎ木して育てた「淡墨桜系統木」。根尾谷淡墨ザクラ(淡墨公園、国指定天然記念物)のクローンで、「系統保存木」と呼ばれています。元の木と同じ遺伝形質を持つ“1世”で、淡い墨色の花びらなどの特徴を受け継いでいるとされています。3月下旬には満開を迎え、その美しい佇まいで来庁者の目を楽かせていました。

4月 受け継がれる想いととともに
7日 淡墨桜感謝祭



春の訪れにあわせ、先人の知恵と自然の恵みに感謝する「淡墨桜感謝祭」が淡墨公園で開催されました。約80人の招待者が出席し、若葉が芽吹く淡墨桜の姿から、四季の移ろいを感じ取りました。式典では、市文化交流大使でオカリナ奏者の宗次郎さんが「さくらさくら」と「棚田に春が来て」を演奏。会場はやわらかな音色に包まれました。また、50年以上にわたり淡墨桜の保護に携わる岐阜大学の林進名誉教授が桜の現況について説明し、「美しい樹形は、安定して生きている証」と語りました。



3月 チーム一丸で全国の頂点へ
23日 ドッジボール全国大会出場報告



3月29日に福岡県で開催される「第35回春の全国小学生ドッジボール選手権大会」に出場するドッジボールクラブ「6ネズ98」が、市役所を訪れ、藤原市長に出場を報告しました。同チームは、2月の県予選決勝でフルセットにもつれる接戦を制し、全国大会への切符を獲得。粘り強いプレーとチームワークで勝ち上がりました。藤原市長は「家族やコーチへの感謝を忘れず、全力で挑んでほしい」と激励。これに対し、キャプテンの大西剣心さん（席田小6年）は「小学生最後の大会。悔いのないよう力を出し切りたい。目標は優勝」と力強く抱負を語りました。

3月 速攻を武器に全国の舞台へ
26日 全国ミニバスケットボール大会出場報告

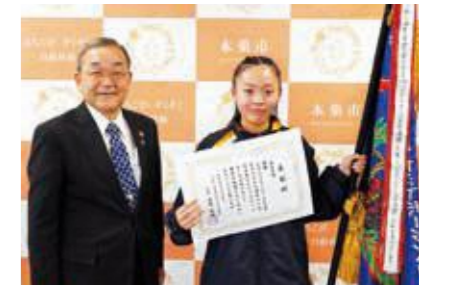

3月28日から東京都で開催される「第57回全国ミニバスケットボール大会」に、大垣ミニバスケットボール少年団が出場します。大会を前に、同クラブに所属する南保咲里依さん（真桑小6年）が藤原市長に出場を報告しました。ポイントガードとしてチームをけん引する南保さんは「得意の速攻で勝利に貢献したい」と力強く語りました。また、南保さんはB3岐阜スワップス本業市ホームタウンデー（4/4開催）で、ティップオフセレモニーを務めました。

3月 信長も愛した味を駅から発信
25日 北方真桑駅にまくわうりPR看板設置



岐阜農林高校の生徒でつくる「まくわうりひろめ隊」が、樽見鉄道・北方真桑駅にPR看板を設置しました。看板は、まくわうりの認知度向上を目指し、生徒自らが企画・デザインしたもの。まくわうりを好んだとされる戦国武将・織田信長のイラストと、実際の果実の写真を組み合わせ、目を引くデザインに仕上げました。同校動物科学科2年の安江柚乃さんは「信長をモチーフに、レイアウトにもこだわった。多くの乗客に見ていただけたらうれしい」と話しました。

3月 まちの未来を一緒に
25日 明治安田生命と包括連携協定締結



市は明治安田生命保険相互会社と包括連携協定を締結しました。これは従来の「健康増進に関する連携協定」を発展させ、連携分野を9つに拡大するものです。締結式で同社岐阜支社の徳久精一市場統括部長は「市の掲げる『よここび、ぞくぞく自給持続』の実現に向け、幅広い分野で連携していきたい」と述べました。藤原市長は「福祉や教育など多方面で連携いただけることを心強く思う。地域の活性化に向け、ともに取り組んでいきたい」と話しました。

3月 循環型社会へ一歩前進
25日 インフラテクノロジーコンテスト受賞報告



インフラの課題解決を競う「インフラテクノロジーコンテスト」で準グランプリを受賞した、岐阜高専と豊田高専の女子学生チーム「夢見る師弟Girls」が、藤原市長に報告しました。同チームは、主に岐阜県で生産されるタイルの廃材を道路舗装用の骨材として再利用する手法を提案。実験に基づき実現性まで検証した点が評価されました。藤原市長は「社会実装に向けて、市としても前向きに検討していきたい」と話しました。

4月 北部地域に新しい力
1日 2人の地域おこし協力隊員が着任



市では北部地域の魅力向上と活性化を目的に、新たに2人の地域おこし協力隊員を委嘱しました。4月1日からは3人体制となり、特産品のブランド化や農業振興に取り組みます。吉川聡さん（愛知県あま市出身）は農産物のブランド化や特産品開発、販路開拓を支援し、内山甲斐さん（長野県松本市出身）は根尾地域で持続可能な農業モデルの確立に取り組みます。地域おこし協力隊は、移住者が地域資源の活用や産業振興に取り組みながら定住を目指す制度で、本市でも空き家や遊休農地の活用などに活動が広がっています。新たな仲間を迎え、本業の魅力づくりはさらに前へ進みます。

3月 消防防災力の充実強化へ
29日 市消防団入退団式



市消防団入退団式が、本業市民文化ホールで行われました。式典では、退団者を代表して元副団長の高田政人さんが「退団後も地域防災の核となり、安心・安全なまちづくりに尽力する」と謝辞を述べました。その後、青山正生消防団長が退団者、各役付団員、入団者の順に辞令を交付。入団者を代表して清水健一郎さんが「消防の職務を遂行することを厳粛に誓います」と力強く宣誓しました。

PROUD MOMENT 2026 SPRING

その美しさに、 息をのむ。

3月28日早朝、淡墨桜は静かに満開を迎えていた。余計なものを削ぎ落としたような佇まいの中で、花の色だけが際立つ。1500年以上を生き抜いてきた太い幹は、この地の時を刻み続けてきた証。その揺るぎない存在は、言葉を超え、地域の誇りを静かに語りかけてくる。

令和8年度自治会長が決まりました(敬称略)

根尾地域

宇津志 高橋 岩雄 市場 中島 勇人 天神堂 奈良村好男 東小鹿 加藤 祥二
 平野 尾崎 正司 神所 石子 泰通 長島 中野美喜枝 松田 大堀 洋子
 高尾 小澤 明年 中 吉田 俊幸 能郷 松葉 繁幸 下大須 上杉 幸孝
 水鳥 川邊 正貴 越卒 小野島英明 黒津 黒川 光子 口谷 山田 悟
 みどり団地 梶原 博富 門脇 洞口 広孝 越波 上杉 勝司 奥谷 大岩 優美
 板所 畑中 幹雄 大井 中野 治 大河原 浅野 貞夫
 川原 田中 義巳 八谷 齋藤 秀司 東板屋 蜂矢 嘉徳
 樽見 山田 久信 長嶺 中野 永氏 西板屋 川尻 明

本巣地域

日当 國井 弘光 山口 竹中 賢治 向野社宅 鶴澤 啓 上新町 郷 和幸
 金原 谷口 喜久 向道 青木 誠 南原ハイツ 森田 智子 新町 春日井公生
 佐原 岡部 稔 東川原 青木 伸親 法林寺 高田 正敏 南当門団地 庄野光太郎
 神海 林 重弘 辻屋 杉山 保幸 西之門 後藤 正博 宝珠ハイツ 坪内 延繁
 木知 原 乾 幸弘 中島 早川 仁美 中谷 松村 一美 文殊団地 中村 治寿
 木倉 桑原 茂廣 西川原 青山 健二 武備 成瀬 正敏 徳山団地 村瀬 秀樹
 川内 白井 俊裕 川西 高橋 則和 宝珠 森川 幸雄

糸貫地域

石神 藤木 保之 随原 松久 茂盛 早野 中島 春光 三橋 羽山 恭司
 上高 屋 山田 弘正 北屋 井 高橋 久登 ひばり町 岩崎 徳雄 天神 鶴飼 進一
 長屋 高橋 秀和 南屋 井 宇野 一彦 上保 杉野 孝男 仏生寺 佐野 收
 大構 三宅 末広 糸貫更屋敷 高橋 三郎 郡府 棚橋 昭弘 高砂町 今村 幸男
 見延 松尾 正信 小弾 正 大西 秀和 北野 林 誠
 数屋 森 敏美 南出 森田 純一 春近 中島 健護
 有里 遠山 秀和 中野 三浦 直 石原 上谷 文男

真正地域

本郷 守屋 修 軽海 岩崎 春彦 サンハイツ小橋 青山宇一郎 溝口 高橋 邦彦
 西町 蒲 美佐男 西軽海 若原 浩一 田中ガーデン 福田 達哉 下福島 鷺見 芳男
 旦内北 松浦 守仁 十四条 吉田 憲弘 菅大臣 長屋 幸治 温井 伊藤 忠夫
 旦内南 翠 義男 宗慶 安藤 義信 プログレス真正 安藤 弘明 浅木 高田 幸雄
 東町 高橋 敏一 小柿 浅井 一博 東村 矢野 昭尚 海老 若原 裕司
 八ツ又 矢野 善樹 南町 西垣 真之 政田更屋敷 大西 一幸 天神前住宅 守屋 順子
 大門 清水富士夫 緑町 森本 隆成 清水 川瀬 倫行 真正団地 樋口 葉子
 神明 杉山 博 北町 仲村 嘉洋 国領 高田 晃伸 あさぎ苑 上田 憲
 住吉 吉村 優治 曲り田 廣瀬 継司 竹後 三田村康宏 浅木北町 浅野 勉

令和7年度 パブリックコメント実施状況

パブリックコメント手続要綱に基づき、令和7年度の実施状況を公表します。

案件名	担当課	募集期間	提出意見数 (提出人数)	意見に対する市の 考え方の公表日
本巣市市政運営方針2026(本巣市第3次総合計画)(案)について	企画広報課	R7.12.25~R8.1.23	1(1)	R8.2.26
本巣市過疎地域持続的発展計画(案)について	企画広報課	R8.1.5~R8.2.4	2(2)	R8.2.16
本巣市山村振興計画書(案)について	企画広報課	R8.1.5~R8.2.4	0	—
本巣市国土強靱化地域計画(改定案)について	総務課	R8.1.7~R8.2.6	0	—
本巣市景観計画(改定案)について	都市計画課	R8.1.15~R8.2.13	2(2)	R8.2.24
本巣市地域公共交通計画(案)について	総務課	R8.2.24~R8.3.25	4(2)	R8.3.31

国民健康保険税が令和8年度から変わります

加入者の高齢化や医療の高度化などにより、年々一人あたりの医療費が増加しているため、国保財政は非常に厳しい状況が続いています。さらに、国は国民健康保険税の県内統一化に向けた取り組みを進めるよう求めています。このような状況の中、国民健康保険制度の健全な財政運営を維持していくために、令和8年度から税率(額)を下側の表のとおり改正します。

また、国の少子化対策の強化にあたり、子どもや子育て世帯を全世帯で支える新しい分かち合い・連帯の仕組みとして「子ども・子育て支援金制度」が令和8年度から始まります。加入者の皆さんにはご負担をおかけしますが、ご理解とご協力をお願いします。

税率(額)	令和7年度(改正前)				令和8年度(改正後)			
	医療 給付費分	後期高齢者 支援金分	介護 納付金分	子ども・子育て 支援金分	医療 給付費分	後期高齢者 支援金分	介護 納付金分	子ども・子育て 支援金分
所得割(%)	6.20%	2.00%	1.70%	—	6.78%	2.57%	2.03%	0.23%
均等割(円)	25,100円	8,500円	14,200円	—	30,900円	11,900円	12,600円	1,000円
18歳以上 均等割(円)	—	—	—	—	—	—	—	100円
平等割(円)	25,600円	7,500円	—	—	21,700円	8,300円	6,800円	700円

・所得割 国保加入者の前年中の所得に応じて賦課されます。
 ・均等割 国保加入者1人につき賦課されます。
 ・平等割 国保加入世帯につき賦課されます。

問市民課 ☎058(323)7750

健康HOTニュース

・乳がん検診 ・本巣市健康ポイント事業

問 健康支援課
TEL058(320)0153

◆乳がん検診
乳がんは女性のがんの中でも最も多いがんで、がんによる死亡原因の上位を占めています。乳がんは、早期に発見して適切な治療をすることで、治る可能性が高いがんであります。初期の段階は自覚症状がほとんどないことが多いため、症状がなくても定期的に検診を受けることが大切です。

◆乳がん検診が始まります

令和8年5月から本巣市乳がん検診が始まります。岐阜県の指針に基づき、対象年齢を「40歳以上の女性」とし、検査項目を乳房X線撮影(マンモグラフィ)のみとします。

対象 市に住民登録のある40歳以上の女性(ただし令和7年度に受診していない人)
検診内容 乳房X線撮影(マンモグラフィ)

自己負担金 7000円
検診場所 市内公共施設・指定医療機関

※40歳から74歳の人で、令和4年～6年度に本巣市乳がん検診の受診歴がある人には受診案内が郵送されます。75歳以上の人、新たに受診を希望する人には希望により受診案内を郵送します。

下記のコードまたは健康支援課までお申し込みください。



乳がん検診の受診間隔は、2年に1度が推奨されています。乳がん検診を受診しない年は、月に1度は自己検診を行い、異常の早期発見に努めましょう。異変に気づいた時は医療機関に相談をしましょう。

献血のお知らせ
日程は、岐阜県赤十字血液センターのホームページでご確認いただけます。



北方警察署の窓

緊急時、あなたを守る110番

日々の警察業務の紹介や、事件、事故に関するお知らせなど、幅広く情報提供します。



◆令和7年中の110番通報の状況

令和7年中の県内の110番通報件数は17万4,722件の通報がありました。1日平均479件、約3分に1件の110番通報を受けているという状況になります。

この中には、誤発信や無応答、現場臨場を要しない相談や各種問合せなどといった緊急性の低い110番通報が約20%含まれています。このような緊急性の低い通報は、事件・事故への素早い対応を遅らせる原因となりかねません。110番通報は、ドロボウや交通事故などの事件・事故があった際、急いで警察に知らせるための緊急通報ダイヤルです。緊急性の低い警察への問合せ

せ・相談などは、警察相談専用電話「#9110」を利用し、110番通報の正しい利用をお願いします。

◆誤発信してしまったら

スマートフォン等の緊急通報機能による110番への誤発信が増えています。「バッグやズボンのポケットに入れていたら、気づかないうちに入ってしまったら」電源を入れようとしてボタンを長押ししたら110番につながったなど、あなたも知らないうちに「110番通報」をしてしまっているかもしれません。

誤発信を防ぐために、自分が持っている携帯電話の緊急通報機能の設定を確認して、どんなときに誤発信してしまうかを確認しましょう。

◆間違っても110番通報してしまつた時は

▽電話を切断しないで、相手の警察官に「間違いました」と伝えてください。
▽黙ったまま切断してしまつたときにも、警察から折り返しの電話がありますので、必ず応答してください。

まちと公共交通

◆もとまる商品券付きフリー乗車券2026の発売が決定

2,000円の「もとまる商品券」をセットにした、樽見鉄道1日フリー乗車券(10,000セット)を販売します。詳細は樽見鉄道各駅やモレラ岐阜に掲出のポスター、樽見鉄道Webサイトをご確認ください。

発売日 7/4(土)、5(日)

乗車券有効期間 購入した日～2027/3/31(水)

商品券有効期間 購入した日～12/31(木)

販売場所 モレラ岐阜 ゴールドゲート東出入口(屋外)

この事業は、物価高騰対応重点支援地方創生臨時交付金を活用しています。

問 樽見鉄道株式会社 TEL0581(34)8039

◆樽見鉄道では、一緒に働く仲間を募集しています

募集職種

▷鉄道運転士養成要員

▷鉄道線路の保守・点検業務

▷企画営業事務員

問 樽見鉄道株式会社

TEL0581(34)3777(平日9時～17時)

詳しくはこちら▼



6月 日曜・夜間救命講習受講者募集

	開催日	場所	講習内容
日曜講習	6/7(日)	岐阜中消防署 TEL058(262)7165 (岐阜市美江寺町2-9)	①②
	6/14(日)	岐阜南消防署 TEL058(272)2012 (岐阜市西部本郷1-12) 山県消防署 TEL0581(22)0119 (山県市高木1291-2)	
	6/21(日)	瑞穂消防署 TEL058(327)0119 (瑞穂市別府2451-1)	③
	6/28(日)	岐阜北消防署 TEL058(231)5308 (岐阜市上土居198-1) 本巣消防署 TEL058(324)0119 (本巣市見延866-1)	
講習夜間	6/10(水)	岐阜北消防署	④
	6/26(金)	瑞穂消防署	

①普通救命講習I(9時～12時)
心肺蘇生法・AEDなどの救命講習

②ステップアップ講習(10時～12時)

救命入門コースまたはe-ラーニング講習を受講された方が対象

③小児救急(普通救命講習Ⅲ)(9時～12時)
小児の傷病者を対象とした心肺蘇生法・AED等の救命講習

④救命入門コース(19時～20時30分)
胸骨圧迫とAEDの取扱いを主体とする救命講習

申込方法 実施日の一週間前までに「岐阜市オンライン申請総合窓口サイト」からお申込みいただくか、実施日の前日までに開催消防署へ電話、または直接お申込みください。

定員 20人程度
(ただし山県消防署については10人程度)

受講料 無料



本巣市健康ポイント事業 ※詳しくは「健康づくりのススメ」をご確認ください。

令和8年度の健康チャレンジシートは、昨年と同様に各種健診のご案内と一体になった「健康づくりのススメ」リーフレットとして、広報もとす5月号と一緒に配布しています。

また、介護予防教室での配布、健康支援課や地域調整課などの窓口設置、ホームページからダウンロードもできるようにしています。

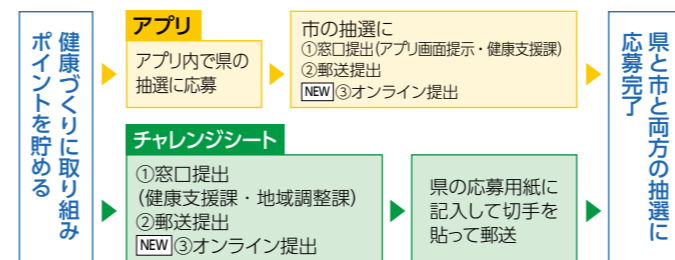

抽選応募締切 令和9年1月29日(金)
オンライン提出のみ1月31日 23時59分まで

令和8年度 健康ポイント事業景品

- [A賞]** ゆ〜みんぐ回数券 3名
 - [B賞]** 自動血圧計 5名
 - [C賞]** もとまるセット 5名
 - [D賞]** もとまる商品券(1000円分) 15名
- 【参加賞】スポーツクラブルネサンス体験券

スマホアプリ「SPORTS TOWN WALKER」

アプリでも参加できます。令和7年度は240人の市民の皆さんがアプリで参加しています。チャレンジシートの内容に加え、アプリでは毎日歩いた歩数によってポイントを獲得したり、キャラクターを育てることもでき、ゲーム感覚で楽しみながら参加できます。アプリを活用して参加してみませんか。



5月の介護予防教室

◆対象 65歳以上の市内在住者 ◆持ち物 タオル、飲み物など
◆参加方法 直接会場へ ※中止する場合があります、参加前にお問い合わせください。

教室名	時間	日程	場所
転倒予防教室 市社会福祉協議会 TEL058(320)0531	13時30分～15時	5/11(月)、26(火)	真正すこやかセンター
		5/12(火)、21(木)	ぬくもりの里
		5/14(木)、19(火)	本巣公民館
		5/14(木)、28(木)	根尾文化センター
脳を元気にする教室 長寿支援課 TEL058(323)7754	10時～12時	5/13(水)、20(水)	真正すこやかセンター
		5/14(木)、28(木)	富有柿の里
体を元気にする教室 長寿支援課 TEL058(323)7754	10時～12時	5/ 8(金)	真正すこやかセンター
		5/22(金)	ぬくもりの里

新しい年度がはじまり、少しずつ生活にも慣れてきた頃でしょうか。本年度から、本菓市の地域おこし協力隊は3人体制となり、これまで以上に活動の幅を広げていきます。ぜひ楽しみにしててください。

私自身の活動としては、年度末頃から交流会を開催し始めました。挨拶まわりの際や地域のさまざまな会や催しでお会いした方々との会話の中で、交流会の場を求める声をいただいたことがきっかけです。特に、根尾地区の移住者同士が交流できるコミュニティづくりを目的に実施しました。交流の中では共通の話題も多く、その一つが狩猟でした。

NEOTOYAMA LIFE

ねおとやまらいふ

-新しい山の暮らし-
Vol.44



根尾、外山地域では、都市部から移住した地域おこし協力隊が活躍中！隊員が活動を通して感じた地域の魅力などをお届けします。

また別の日には、移住者だけでなく、移住予定者の方や地域の方々も交えた交流会を開催しました。ざくばらんに話すことができ、こうした特別な機会としてだけでなく、皆さんが自然と集い、気軽に交流ができる場となるよう工夫して取り組んでいます。

今後、移住後の困りごとなどの生の声を把握し、皆さんと一緒に課題の整理や解決に取り組んでいきたいと考えています。こうした取組を通じて、これから本菓市を訪れる方や移住される方がさらに増えていくよう取り組んでいきます。



あたたかな雰囲気の中で広がる交流の輪

数学のまちづくり

本菓市は「数学のまちづくり」に取り組んでいます。このコーナーでは数学に関する事業や数学の面白いトピックスなどを紹介します。

◆サッカーボールの形

今年の6月からサッカーの2026FIFAワールドカップが北米3か国で開催されます。日本も8大会連続8回目の出場です。世界のトッププレイヤー達の素晴らしい活躍が期待されます。

サッカーボールは、昨今の試合ではカラフルなものが主流となっていますが、多くの人は白と黒のデザインのボールをイメージされることでしょう。このボールは、実はいくつもの平面を貼り合わせた立体で、この立体に空気を入れて、球状に近づけたものとなっています。

この立体は、「切頂二十面体」という形で、同じ正三角形20個でできる正二十面体の各頂点から、各辺まで等しい長さになるところ(右図の赤線部分)でカットしてできる12個の正五角形と残った部分にできる20個の正六角形^{せつちようにじゅうめんたい}でできた多面体です。

すべての面が正多角形ですべての頂点の周りが合同な形状の凸多面体のうち正多面体を除いたものを「半正多面体」といいます。「半正多面体」は、切頂二十面体など13種類あります。数学ワンダーランドに、正多面体や切頂八面体の展示があるので、ぜひお越しください。

問 社会教育課 ☎058(323)7764

地域で育むもとすっ子

人や地域とのつながりが、こどもの健やかな成長の手助けとなります。このコーナーではこどもに関わる地域の大人の活動を紹介します。

岐阜カリモクは、地元本菓市に根ざす企業として、未来を担う子どもたちの教育と成長を支援したいと考えています。工場見学で訪問してくれた子どもたちの真剣な眼差しや活発な質問に、自社も新たな刺激と活力を得ることができました。子どもたちが地元である本菓市の企業で働くことに将来的に興味を持ったり、誇りを感じたりするきっかけになれば幸いです。「家具」や「ものづくり」に限らず、好奇心や探究心を持ち、様々なことに挑戦する子どもたちの成長を願っています。

「安心・安全」で質の高い家具づくりへのこだわりを改めて示し、製品を通じて市民の皆様の豊かな生活空間づくりに貢献し続け、また、工場見学などを通じて、カリモクがより市民の皆様にとって身近な存在となり、地元企業としてともに地域を盛り上げていきたいと考えています。(岐阜カリモク株式会社 取締役工場長 小寺真也)



土貴野小 工場見学風景

図書紹介

新着本

新着一覧は、公民館図書室・市役所本庁舎に配布した新着案内と、ホームページから閲覧できます。

- ・今さら聞けない神社の超基本(渋谷申博)
- ・性的であるとはどのようなことか(難波優輝)
- ・たぶん世界一面白い理科 物理・化学(藤山はるいち)
- ・おい点P、動くんじゃねえ!ニガテ民のための算数と数学の本(とけいまわり)
- ・空き家まるごとDIY!中古住宅購入&自力リフォーム入門(坂口克)
- ・新・メンズファッションの解剖図鑑(MB)
- ・図解知識ゼロからの現代農業入門(安藤光義)
- ・棚橋弘至のプロレス観戦入門(棚橋弘至)
- ・本の話はどこまでも(青山美智子)
- ・数学者と聖歌布騎士団(藤本ひとみ)
- ・◎トイしが楽しくなるうんちのひみつ(さいとうあずみ)
- ・◎てんてんきょうだいとまるねえちゃん(山田慶太)

新着本ピックアップ

『はじめて育てる野菜とハーブ 改訂版』主婦の友社/編、主婦の友社/刊

自分の手で食べた野菜を育ててみるのはいかがでしょうか。ベランダや小さい庭で、コンテナや鉢を使った野菜・ハーブの育て方やレシピを掲載。家庭菜園の入門書です。



ジュニア司書おすすめ

『コロッケ探偵団』シリーズ 那須正幹/作、西村郁雄/絵、小峰書店/刊

小学5年生の男の子が仲間達と事件を解決するシリーズです。見どころは、主人公たちが技研を解決しようとして、取る行動が意外におもしろいです。時にはきけんなこともするので読んでいてひやひやした気持ちになります。(真桑小学校6年 堀 圭)



ジュニア司書おすすめ

『ハンドレッドノート 名探偵恵美まどかの事件簿』風森章羽/作、講談社/刊

初めて見る方でも読みやすく分かりやすい内容になっています。数々の事件を解決していく名探偵の活躍が書かれてあり、ひとつひとつの話が次の話にもつながっているのが魅力的です。ぜひ一度読んでみてください。(糸貫中学校2年 高橋 亜希羽)



(紹介された本は市内図書館に所蔵がありません。所蔵する図書館から取り寄せができます)

図書館だより

しんせいほんの森
☎058(323)5757



知っ得! おはなしひろば①

しんせいほんの森では、ボランティアの皆さんによる読み聞かせを3つ開催しています。

幼児から小学校低学年を対象にしたおはなしひろば、乳幼児とその保護者を対象にしたおはなしムクムク、全年齢対象のえいごのおはなし会です。

おはなし会に参加すると1枚シールがもらえます。これを7つ(ムクムク・えいごは5つ)集めると記念品と交換できます。いずれのおはなし会も、事前予約不要、途中から参加でも大丈夫です。ご参加をお待ちしています。※おはなしひろばの開始時刻が、4月から10時30分へと変更になりました。参加される際は時間にお気をつけください。

イベント

30周年記念ワークショップ「オリジナルバッグをつくろう!」

対象 小学生以下の児童とその保護者(要申込・先着15組)

日時 5月中旬 場所 しんせいほんの森

図書館キャラクター「いのまる・ししまる」がプリントされたトートバッグを、好きな色に塗って自分だけのオリジナルバッグを作りましょう。詳細はしんせいほんの森・公民館図書室にあるポスター、またはしんせいほんの森ホームページをご覧ください。

「さくらの世界」

期間 4/23(木)~5/31(日)

場所 しんせいほんの森 多目的室

本菓市には日本三大桜に数えられる、「淡墨桜」があります。淡墨桜の保護に尽力された作家「宇野千代」をモデルにしたドラマの放映に合わせて、「さくら」と宇野千代に関する資料を展示しています。

「ビブリオバトル」

対象 小学4~6年生

日時 5/9(土)

場所 しんせいほんの森 学習室

昨年開催して好評だったビブリオバトルを今年も開催します。自分が好きな本の魅力を語りましょう。詳細は社会教育課(☎058-323-7764)まで。

しんせいほんの森 5月のおはなし会

おはなしひろば

おはなしひろばの開始時間が、10時30分に変更となりました。

日時 10(日)・17(日)・24(日)

10時30分~

対象 幼児・小学校低学年

おはなしムクムク

日時 28(木) 10時30分~

対象 未就学児

えいごのおはなし会

日時 23(土) 10時30分~

対象 子どもから大人まで
どなたでも

しんせいほんの森

開館時間 10時~18時

休館日

5月 毎週月曜日(4祝を除く)、
1(金)、7(木)

6月 毎週月曜日、2(火)、30(火)

公民館図書室(根尾・本菓)

開館時間 9時~17時

休館日

5月 毎週月曜日(4祝を除く)、7(木)

6月 毎週月曜日

※糸貫図書室は移設準備のため、休館中です

※都合により休館日が変更になる場合があります



子どもセンター 5月の予定

開館時間 9時～17時(16時45分より片付け)
休館日 月曜日(祝日の場合は翌日)
連絡先 TEL 058(324)2017 FAX 058(323)4055

日程	時間	事業	対象者	内容など
9日(日)	10時～11時 午前中全館貸切	なかよし「わくわくコンサート」 古田真琴先生 寺井久美子先生 若原由実先生	乳幼児親子・小学生・地域の人どなたでも 申込制:35人	ピアノやその他の楽器の生演奏を聴けます。知っている曲も演奏します。楽しいコンサートになるように、みんなで盛り上がりましょう。
10日(日)	10時～11時30分	ふれあい広場「動くロボット教室」 岐阜高専の先生と一緒に遊ぼう!	小学生(1・2年生は保護者同伴) 申込制:10人(パパも挑戦!)	レゴブロックで車やロボットを作り、リモコンで操作します。動いた時は感動します。困ったら、岐阜高専の山田美先生や学生の皆さんが助けてくれます。安心して参加してください。人気が高く、楽しみにしている人が多いです。
12日(火)	10時～11時	お話タイム	乳幼児親子 申込制:15人	絵本・エプロンシアター・いちごがりごっこで遊びましょう。
14日(木)	10時～11時	ふれあいタイム	乳幼児親子 申込制:15人	手遊び・親子のふれあい遊び・ボール遊びをしましょう。
16日(土)	10時～11時	なかよし「こどものへや」	幼児親子・小学生 申込制:10人	絵本・パネルシアター
19日(火)	10時～11時	赤ちゃん広場「ベビーヨガ」	0歳児・保護者 初めて利用する親子 申込制:10人	高木諭美先生と一緒にやるベビーヨガは楽しく、産後の運動にもなり一石二鳥です。この機会に子どもセンターデビューはいかがですか?
21日(木)	10時～11時	親子のつどい「にこにこお話し会」	乳幼児親子 申込制:15人	絵本・紙芝居・手遊び
23日(土)	14時～15時	わくわく広場	乳幼児親子・小学生 申込制:10人	プレゼントになるフラワーブーケを作りましょう。
27日(水)	10時～12時	おもちゃ病院	どなたでも	壊れたおもちゃを直して使いませんか。事前に子どもセンターに持ち込めます。
28日(木)	10時～11時	親子のつどい「お話し会」	乳幼児親子 申込制:15人	絵本・パネルシアター・制作
30日(土)	9時45分～11時 午前中全館貸切	なかよし「センターまつり」	乳幼児親子・小学生・地域の人どなたでも 申込制:35人	【三世代交流を楽しもう!】 一色地域の人とふれあいながら、事前のアンケートで来館された皆さんが選んだコーナー遊びを行います。4年生以上のこども実行委員も募集して、お手伝いしてもらいます。

子育て支援センター

- ▶本巣・根尾子育て支援センター(本巣幼稚園内)
TEL 0581(34)5011
- ▶糸貫子育て支援センター(糸貫西幼稚園内)
TEL 058(322)0015
- ▶真正子育て支援センター(政田2206番地)
TEL 080(2590)0024

開館時間 9時～12時/13時～15時 休館日 土・日・祝日
地域子育て相談機関として子育て相談もできる場所です。

子育て講座

0～3歳の乳幼児とその保護者を対象に、毎月開催しています。参加希望の場合は、子育て支援センターへお問い合わせください。

開催日	テーマ	会場(定員)
5/8(金)	親子で体操	本巣体育センター(定員:25組)
6/11(木)	音と言葉で遊ぼう	ぬくもりの里(定員:25組)

※毎月15日メロ
投稿は1人一首まで
TEL 058(323)7764
TEL 058(323)2964
shakai-kyouiku@city.motosu.lg.jp
本巣市早野2-5-5番地
(社会教育課)



しんしんと雪降りしきる空見上げ
昨日日合ひし梅の花想う
坪内千春

トンネルを出る毎深まる紅葉と
うろこ雲連れ飛驒古川へ
白木桂子

栗ご飯鮎の甘露煮に九十路
迎えし母は「死にたく無いなあ」
河村幸子

雪国に移住をしたる五年目に
二十センチを「薄っすら」と云う
北野常然

九十六才思い出嬉々と語る母
同じ話が今日は三回
岩堀芳子

照り映えて芽吹く緑の里山に
際立つ紅の葉春もみじ一樹
田井中正信

やってみたいが
あふれる幼児園

Education 学びの窓

このコーナーでは市内の各幼稚園、小中義学校、教育機関の取り組みを紹介します。
◀気になったらチェック! 各学校の情報はこちらから

神海幼稚園

「〇〇さんのお誕生日に何をしよう?」と子どもたちに問いかけると、「みんなで足湯を作ろう」というアイデアが返ってきました。

どこに作るのかな?どうやって作るんだろう?とやきもきしている子どもたちは砂場に集まり、穴を掘り始めました。「このままじゃ水が流れてしまうよ」「青色のシートを使うんだよ」と知恵を出し合います。

用務員さんにブルーシートを出してもらって、バケツで水を何回も運びます。その間、誰一人として抜けていく子はいません。全員が足湯作りに没頭して、あっという間に足湯の出来上がりです。



「大きな穴を作ろう」



「自分たちで作った足湯は気持ちいいね」

出来上がった足湯にみんなでつかりながら「気持ちいいね」「楽しかったね」と会話がはずみます。今度の誕生日会にはどんなチャレンジができるかな?期待が膨らみます。

Cook 給食の献立から



*熊本県の郷土料理で中華風春雨スープのことです。緑豆春雨なのでヘルシーな麺料理です。

材料(4人分)

- ごま油..... 1g
- おろし生姜..... 1g
- 豚バラ肉(スライス) ... 40g
- イカ(短冊)..... 20g
- 酒..... 2g
- 塩・こしょう..... 少々
- 緑豆春雨..... 25g
- キャベツ..... 40g
- にんじん..... 15g
- たまねぎ..... 20g
- なると..... 15g
- たけのこ水煮..... 15g
- 鶏がらスープの素..... 6g
- お湯..... 450ml
- しょうゆ..... 4g
- かき油..... 2g

作り方

- ①緑豆春雨はお湯で戻し、15cmくらいの長さに切る。キャベツ・にんじん・たけのこは5mm幅の短冊切り、たまねぎは薄くスライス、なるとは3mm幅のスライスにする。鶏がらスープの素は規定のお湯(450ml)で溶いておく。
- ②鍋にごま油とおろし生姜を入れてから加熱し、香りが出てきたら、豚バラ肉とイカを加えて酒を振り、塩・こしょうをして炒める。
- ③②に、たまねぎ・たけのこ・にんじんを加えて炒め、鶏がらスープを加えて煮る。
- ④③の野菜に火が通ったら、しょうゆとかき油で調味し、なると・キャベツ・緑豆春雨を加え、ひと煮立ちさせる。最後に味を調える。



気になったらチェック!
◀毎日の給食の献立を写真つきで紹介

文芸欄

俳句の部

犬吠えて雪庇の下に緊張す
常然

年賀状辞して疎遠となりけり
たかを

成人の日ぞ夫婦で走り60年
修身

風花に意中漏らさず投票す
塩谷憲

短歌の部

亡き母の聞きし一声「娘ですよ」
わが誕生のひな祭りの日
岡田真喜恵

蕾もつ梅の小枝を一本切り
壺に活けては花咲くを待つ
菅原智子

衆院選迷って迷って迷いつつ
投票終えたり寒い風吹く
渡辺靖子

ウグイスやおまえの声を聴きたくて
何処に居るのか我ここに在り
國井薫

大根を切ればやさしき音のして
檜のまな板においを放つ
小森鈴子

**古着のリサイクルを
始めました**

令和8年4月から、市内ストックヤードで古着の回収を行っています。回収した古着は、海外へ輸出されたり、工業用ウエスなどに再利用されます。

リサイクルにご協力をお願いします。

問環境課
TEL058(323)7751

ごみ分別促進アプリ
さんあ〜る[®]

◆ごみの収集日をお知らせ
◆分別方法を検索できます

iPhone ▲ アプリは
こちらから Android ▲

**市役所で羽毛製品を
回収します**

令和8年4月から、環境課窓口で羽毛製品の回収を行っています。回収した羽毛製品は「リサイクルダウン」として再資源化されます。

家庭で不要になった羽毛製品がありましたら、ぜひ回収にご協力ください。

回収品目 ダウンの割合が50%以上の羽毛ふとん、ダウンジャケット
※ダウンの割合は、製品に付いている品質表示をご確認ください。
※ダウンの割合が50%未満のものや、濡れている製品は回収できません。

回収場所 環境課(本庁舎)

回収時間 9時~16時30分

※ストックヤードでは回収しませんので、ご注意ください。

問環境課
TEL058(323)7751

**オオキンケイギクは
栽培が禁止されています**

5月から7月にかけて直径5~7センチの橙黄色の花をつけるオオキンケイギクは、生態系に影響をおよぼすことから「特定外来生物」に指定され、植えたり他人に与えたりすることが法律で禁止されています。

自宅の庭や畑で見つけた場合は、根から引き抜いて、2~3日天日干しをして枯死させた後に、燃えるごみとして処分してください。

問環境課
TEL058(323)7751



花びらの先にぎざぎざがあり、高さは30~70センチ程度。葉の両面に荒い毛がある。

**こどもまんなか
児童福祉週間**

こどもや家庭、こどもの健全な成長について考えるために、5月5日の「こどもの日」から1週間を「こどもまんなか 児童福祉週間」と定めています。

次代を担うこどもが豊かな愛情に包まれながら、夢や希望を持って、たくましく成長できる社会をつくるために、私たちにできることを考えていきましょう。

本年度標語

いこうぜ！みんな
キラキラのあしたへ
ゴーゴー！



問福祉支援課子育て支援係
TEL058(323)7752

**こどもの権利侵害の
対応相談窓口**

市は、こどもの権利の侵害(虐待、体罰、いじめなどをいう)、そのほかの不利益を受けたことを確認した場合は、迅速、適切な救済を組織的に行い、その権利回復に努めます。相談窓口は下記のとおりです。

◆虐待について
福祉支援課福祉総合相談室
TEL058(323)8115

※閉庁日や夜間については、
▷虐待対応ダイヤル:189
▷専用ダイヤル:0120(189)783

◆いじめ、暴力行為などについて
学校教育課相談専用ダイヤル
(月・火・木曜日)10時~17時
TEL0120(887)122



**シニア元いきいき
事業**

外出の機会と交流の場を増やすことで、心身ともに健康で元気な状態を保ち、介護予防につなげます。

対象 市内在住65歳以上の人(本年度65歳になる人を含む)

助成内容
▶ぬくい温泉入浴回数券
500円分×5枚

・3,000セット限定。
・年度内1回限り申請可。
※今年度より団体申請はできません。

申請窓口

▷長寿支援課(本庁舎)
▷地域調整課(根尾分庁舎)

申請期間

5/15(金)~R9/3/5(金)
※詳しくは下記までお問い合わせください。

問長寿支援課
TEL058(323)7754



6/1(月)までに納付をお願いします

◆自動車税

自動車税は、教育や福祉などの行政サービスを行うための大切な財源です。金融機関、コンビニでの納付のほか、インターネットを利用したクレジットカードによる納付、スマートフォン決済アプリを利用した納付もできます。

詳しくは自動車税の納税通知書(5/7(木)発送)をご覧ください。

問県自動車税事務所
TEL058(279)3781

**令和8年第2回
市議会定例会の予定**

会議 23日間(6/4(木)~6/26(金))

場所 本庁舎3階

日程・内容

日程	内容
6/4(木)	本会議(提案説明など)
6/8(月)	本会議(質疑・委員会付託など)
6/16(火)	本会議(一般質問)
6/17(水)	本会議(一般質問)
6/19(金)	総務建設委員会、 予算決算委員会
6/22(月)	文教福祉委員会、 予算決算委員会
6/26(金)	本会議(採択など)

※会期日程は変更になることがあります。市ホームページまたは電話などでご確認ください。
(一般質問が質問者数により1日間になるなど)

問議会事務局総務課
TEL058(323)8103

令和8年度 留守家庭教室夏季休業日利用申込み 435

夏季休業日のみ留守家庭教室の利用を希望する児童について、利用申込みの受付をします。*1

利用対象児童 次の全ての条件にあてはまる児童

- ▶市内の小学校に通っている児童
- ▶小学校1~6年生までの児童
- ▶同一敷地内に住む保護者全員が仕事などのため、家庭での保護を受けられない児童

開設期間(夏季休業期間)

開設期間・時間 7/21(火)~8/27(木) 8時~18時

利用料 15,000円

延長利用(夏季休業期間)

延長時間 A:7時30分~8時

B:18時~18時30分

延長利用料 AかBいずれか(上記利用料)+1,500円

A、B両方(上記利用料)+3,000円

*1 現在、留守家庭教室を利用している児童の、夏季休業日のみ利用しない場合も留守家庭教室でご案内します。

*2 土貴野留守家庭教室、真桑留守家庭教室は、すでに定員超過のため、他の留守家庭教室をご案内します。
空きが出た場合は、1年生を優先に利用決定します。

申込について

受付期間 5/1(金)~22(金)

申込方法 オンライン申請のみ受付します。就労証明書を写真添付し、右記コードより申込みをしてください。



各留守家庭教室

- ・根尾留守家庭教室(根尾学園内)
- ・外山留守家庭教室(外山小学校内)
- ・本巢留守家庭教室(本巢小学校内)
- ・席田留守家庭教室(席田小学校内)
- ・土貴野留守家庭教室(土貴野小学校内)*2
- ・一色留守家庭教室(一色小学校内)
- ・真桑留守家庭教室(真桑小学校内)*2
- ・弾正留守家庭教室(弾正小学校内)

問幼児教育課 TEL058(323)7753

★ MOTOSU-FREE10 開催
ID 1074

走る道も距離もペースも全て「FREE」。ランニングを楽しむことはもちろん、写真を撮ったり、話をしたり、本巣市の良さを思い切り味わったりしながら、楽しくウォークアンドラン。ゴール後の「gather (ギャザー)」(飲食イベント)で仲間と親睦を深めましょう。

日程 6/20(土)

スケジュール ▷11時:ゴール

▷12時~:「gather」開始

▷13時30分頃:解散予定

ゴール(gather)会場

モレラ岐阜 グリーンパーク

申込 右記コードから

申込、または社会教育課、公民館窓口

に設置

の申込用紙を提出

申込期間 4/6(月)~5/20(水)

問社会教育課

TEL 058(323)7764



👤 ホープ防災リーダーズ
東北研修団員募集
ID 1742

東日本大震災の震災跡地を巡り防災について学びます。

対象 ▷18歳以下の本巣市ジュニア防災リーダー養成講座受講者(今年度受講予定者も含む)

▷18歳以下の本巣市在住防災士資格取得者

日時 8/17(月)~20(木)

※事前事後研修も別途あり

訪問地 宮城県・岩手県

費用 約6万円(公費半分負担)

申込期限 6/12(金)

※詳しくは市ホームページをご確認ください。

問社会教育課

TEL 058(323)7764

👤 子育てボランティアを
やってみませんか

子どもセンターや子育て支援センターで実施する各種事業の運営をサポートするボランティアを募集しています。

登録条件 本巣市および近隣市町に在住し、子育て支援に理解と意欲のある人

登録方法 子育てボランティア登録申請書(本人確認書類の写しを添付)を下記窓口へ提出してください。

その他 ボランティア活動保険に加入していただきます。(保険料は個人負担)

問幼児教育課

TEL 058(323)7753



👤 事業所・企業の皆さん
統計調査にご協力を
ID 3015

令和8年6月1日を基準日として国が実施する経済センサス活動調査が全国一斉に行われます。この調査は、日本の産業構造や事業活動の実態を明らかにするため、全国すべての事業所・企業(個人事業主を含む)を対象に行う、重要な統計調査です。

単独事業所と新設の事業所には、5~6月に調査員が調査票を配

布しますので、調査へのご理解とご回答をお願いします。

問企画広報課

TEL 058(323)5142



市の情報発信



本巣市公式ホームページ
市のホームページです。



本巣市【広報】Instagram
広報から市の魅力や情報など幅広く発信します。



市公式X(旧Twitter)
140文字以内で市の情報などをお知らせ。



市公式YouTube
市政情報番組コモチなどを配信中です。

👤 会計年度任用職員募集

任用期間 6月1日~令和9年3月31日

応募方法 任用申込書(市ホームページでダウンロード可)その他必要書類

選考方法 申込後に面接試験

申込期限 5/7(木)

※詳細は市ホームページをご確認ください。

募集職種

★留守家庭教室指導員 ★留守家庭教室補助員 ★薄暮保育士	問 幼児教育課(ID:2424) TEL 058(323)7753
◆環境監視員	問 環境課(ID:2880) TEL 058(323)7751

★幼児関係



◆環境監視員



🏠 よりよい川づくりのため
河川愛護モニター募集

国土交通省中部地方整備局では、河川整備、河川の利用、河川環境に関する地域の皆さんの要望を十分把握するとともに、河川愛護思想の普及啓発を図るため、河川愛護モニターを委嘱しています。

令和8年度についても、木曽川上流河川事務所河川愛護モニターを募集します。皆様のご応募をお待ちしております。

募集期間 5/7(木)~13(水)

募集人員 4人(予定)

応募資格 20歳以上で木曽川上流河川事務所管内の河川(木曽川、長良川、揖斐川、牧田川、杭瀬川、根尾川)の近隣にお住まいで、川に接する機会が多く河川愛護に関心のある人

手当 未定(参考:令和7年度月額4,580円)

委嘱期間 7月1日~令和9年6月30日まで(ただし、制度改正等により期間満了以前に委嘱を終了する場合があります)

問 国土交通省木曽川上流河川事務所 占用調整課

TEL 058(251)1326

市ホームページ番号検索で
見たいページがすぐ表示!

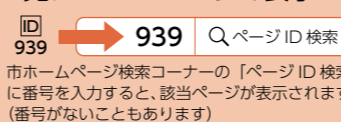

🏠 無料耐震診断・耐震改修
工事耐震シェルターに補助
ID 842

◆無料耐震診断

対象 昭和56年5月31日以前に着工され、地階を除く階数が3階以下の木造住宅

◆耐震改修工事

対象 無料耐震診断と同様かつ、岐阜県木造住宅耐震相談士が設計および工事監理を行い、改修工事後の評点が一定の基準以上となる耐震改修工事

補助額 改修工事後の評点によって補助額が異なるため、お問合せください。

◆耐震シェルター

対象 昭和56年5月31日以前に着工され、耐震診断の結果が1.0未満である木造住宅

※その他条件あり。

補助額 補助対象経費の2分の3(上限30万円)

上記事業募集期間開始日

5/7(木)~

※募集戸数に達し次第終了。

※その他条件については下記まで。

問 都市計画課

TEL 058(323)7758



🏠 ぎふ地産地消推進店
「ぎふ〜ど」を募集
ID 261

市では、地場産品を積極的に取り扱う店舗などを、ぎふ地産地消推進店「ぎふ〜ど」として認定し、地場産品の生産および消費の拡大を図ります。

申込方法 申請書は下記窓口、または市ホームページからダウンロードし、下記窓口まで提出

募集期間 随時

問 農政課

TEL 058(323)7755

🏠 屋根雪下ろし安全対策
の工事費用を補助
ID 2606

屋根の雪下ろし時の転落事故を未然に防ぐため、住宅に転落防止のための命綱固定アンカーなどを設置する工事に要する費用の一部を補助します。

対象者 工事を行う住宅の所有者で、当該住宅に現に居住している人

対象工事 屋根の雪下ろし時の転落事故を防止するため、命綱固定アンカーおよび転落防止柵などを設置する工事で、市内施工業者が行う工事に限る。

補助額 工事費の2分の1(上限10万円)

問 都市計画課

TEL 058(323)7758

🏠 市営住宅 入居者募集 ID 789

※前月の応募状況により、戸数が異なる場合があります。

住宅名	住所	戸数	間取り	月額家賃(収入に応じる)
①天神前住宅	政田717番地	2	2LDK	20,000~42,200円
②南原住宅	曾井中島867番地3	8	3DK	22,600~46,700円
③神海住宅	神海1278番地21	4	3LDK	19,400~43,500円
④コーポねお	根尾樽見35番地1	2	3DK	26,000~36,000円

募集期間 ①5/8(金)~18(月) ②~④は随時8時30分~17時15分(土日祝日を除く)

申込書 5/1(金)より都市計画課で渡します。入居資格、敷金、共益費などはお問い合わせください。

問 都市計画課

TEL 058(323)7758



市公式 Instagram たくさんのフォロー ありがとうございます

開設から1年。現在1,000人を超える人にフォローいただいています。市内の動きや地域の魅力を身近に感じられる情報源となっています。本巢の"いま"を感じていただければ幸いです。



motosu_koho_official

令和8年度事業者 サポート補助金

市内事業者を取り巻く環境が変化していく中、事業活動の継続と市内経済の活性化を目的とし、本巢市商工会と連携して、下記の補助対象事業に関する経費の一部を、最大20万円まで補助します。

対象者 市内に本店もしくは支店がある法人、または市内に在住する個人事業主

補助対象事業 ▶起業支援事業▶障がい者等合理的配慮提供支援事業▶防災機能整備支援事業▶省工

ネルギー設備導入支援事業▶販路開拓・拡大支援事業▶新商品開発・新分野展開支援事業▶人材育成・確保支援事業

※詳細は市ホームページまたは下記まで。

申請期間 4/1(水)~12/18(金)

※予算の上限に達した場合は受付を終了します。

問 商工観光課

TEL 058(323)7756

問 本巢市商工会

TEL 058(323)1010

HP <https://www.city.motosu.lg.jp/0000001996.html>

もとす三十六景

—未来へつなぐ景色たち—

デジタルフォトブック

「もとす三十六景—未来へつなぐ景色たち—」は、本巢の魅力を見直し、未来へと受け継いでいくためのフォトブックです。市内外から寄せられた1枚1枚の写真には、撮影者それぞれの視点や想いが込められています。ぜひご覧ください。



市ホームページ
ID 2967

健康マージャン入門講座

対象 未経験者および初心者で、定期受講できる人

日時 7/10(金)(初回)~毎週金曜日 9時50分~12時10分《全9回》

場所 OKBふれあい会館3階会議室
内容 マージャンの基礎(役・点数計算・ルール・マナーなど)

定員 40人程度(先着順)

参加料 1回 1,000円
(ただし初回に教材費として別途1,000円必要)

申込方法 ホームページ(右記コード)または下記へ電話

募集期間 随時

問・申 NPO法人岐阜県健康マージャン協会(担当:山田)

TEL 0584(51)9490



2026年度 岐阜高専公開講座

科学やものづくりに興味をもっていただけるよう、公開講座を実施します。

対象 小学生、中学生

講座 6月~10月に10講座

受講料 無料

※講座一覧、申込についてはホームページ(右記コード)をご確認ください。

問 岐阜工業高等専門学校

TEL 058(320)1213

HP https://www.gifu-nct.ac.jp/about/extension_lecture/

✉ kenkyu@gifu-nct.ac.jp



自転車の安全利用・ ヘルメット着用推進月間

5月は「自転車の安全利用・ヘルメット着用推進月間」です。自転車保険加入や乗用車用ヘルメット着用をしっかりと守り、交通マナーの向上に努めましょう。

推進事項

▶自転車の交通ルール遵守の徹底
▶乗用車用ヘルメットの着用促進
▶自転車損害賠償責任保険等への加入促進

▶特定小型原動機付自転車に関する安全対策の推進

問 本巢地区交通安全協会本巢支部

TEL 058(323)5191



本巢市暮らしの便利帳は 3年ごとの発行です ご家庭で大切に保管してください



掲載した情報などは変更される場合があります。

行政情報でご不明な点がございましたら、市の担当課へお問い合わせください。また、防災など緊急時の情報に役立つ「もとメール」もあわせてご登録、ご利用ください。

もとメールの
ダウンロードは
こちらから

Android▼



iPhone▼



5月の相談

弁護士無料相談

長寿支援課

TEL 058(323)7754

(土日祝除く 8時30分~17時15分)

※今年度から場所が本庁舎に変更になります。

※予約は各月の1日から受付します。

行政相談(無料)

総務課総務係

TEL 058(323)5191

心の病気の相談(要予約) 精神保健福祉相談会

福祉支援課障がい福祉係

TEL 058(323)7752

日程・場所 5/19(火)、28(水)=本庁舎1階 相談室4

※年間日程は右記コードより確認

相談時間 1人約15分です。下記の8つの時間帯からご希望の時間帯を選択してください。※先着順

①13時~13時15分 ②13時15分~13時30分 ③13時30分~13時45分
④13時45分~14時 ⑤14時~14時15分 ⑥14時15分~14時30分
⑦14時30分~14時45分 ⑧14時45分~15時

申込方法 5月の予約は5/1(金)から受付します。

▶右記コードから、オンラインで申込する

▶問い合わせ先(長寿支援課)に電話で申込する

行政相談委員が、行政に関するお困りごとなどの相談に応じます。

日時・場所 ▶5/12(火) 10時~11時30分、13時30分~15時

本庁舎1階 会議室2

▶5/20(水) 10時~11時30分

根尾文化センター2階 小会議室

日程・場所 5/20(水)、6/17(水)=本庁舎

相談時間 ①②いずれかの枠

①13時30分~14時20分 ②14時30分~15時20分

申込 前日までに左記に電話で予約 ※各日程先着2人



▲年間日程



▲オンライン申込

織部の里もとす 5月のお知らせ

日	月	火	水	木	金	土
1	2	3	4	5	6	7
8	9	10	11	12	13	14
15	16	17	18	19	20	21
22	23	24	25	26	27	28
29	30	31				

火曜日パン工房 13時より20%引き
金曜日直売施設 野菜特売
第3日曜日 ガラポン抽選会

5月2日は母の日
5月12日はこどもの日
5月13日は振替休日

5/2 数量限定野菜特売開催
5/2 椎茸原木作り体験
5/3 無料コンサート Eile
5/4 法林寺匠工房羽物再研
5/5 紙ヒコーキ飛ばし大会
5/5 親子で抹茶作り体験
5/6 数量限定パン3点セット

5/2 先着200名様限定!!
古田織部顕彰茶会
開催時間: 10時30分~12時
開催場所: 織部展示館

イベント情報
5月はわくわくGWイベント!

詳細・問い合わせ
道の駅 織部の里もとす 本業市山口676番地
TEL0581(34)4755 FAX0581(34)1011
HP https://www.oribenosato.jp/

もとまるパーク GWイベント情報

5/3(日) キッズアイドル [Luciole] スポーツ鬼ごっこ
5/4(月) 岐阜工業高等学校 機関車
5/5(火) ダンスパフォーマンス 「スマイル&ハニーエンジェルズ」
5/6(水) 本業松陽高等学校 吹奏楽部演奏会

イベント情報
DEAR DOG FES 5/9(土) 5/10(日) 10:00~16:00
出張さかみ家グッズ販売もあるよ~!!

Melty Marche-spring 5/23(土) 10:00~15:00
家族全体が安心して楽しめる体験マルシェ!! 移動託児所付きマルシェです。

もとまるパーク de 防災 5/17(日) 9:00~12:00

詳細・問い合わせ
もとまるパーク 本業市随原201-1 TEL058(324)7899
詳しくは上記コードからご確認ください

会員募集

本業市シルバー人材センター

生活スタイルに合わせた働き方ができます

- ◆あまり時間に拘束されず働きたい方
- ◆決められた日数・時間で定期的に働きたい方

●本業市にお住いの60歳以上の健康な方ならどなたでも会員になれます。
●入会申込書を提出し、年会費として2,000円を納入して頂きます。(団体傷害保険と総合賠償責任保険に加入します。)

【入会説明会開催】
開催日 5月13日(水)・29日(金)・6月19日(金)
時間 午前10時から午後3時までの時間内で随時受付
場所 本業市シルバー人材センター事務所 道の駅(富有柿の里地内、ふれあいセンター)の東2階建ての白い建物
その他 事前予約は不要

シルバー人材センターの人材派遣をご活用ください
詳しくは下記までお問合せください

詳細・問い合わせ
公益社団法人 本業市シルバー人材センター
本業市上保20-1 TEL058(320)0023

ヒマラヤNEOキャンピングパーク 5月のお知らせ

【ヒマラヤNEOキャンピングパークはスポーツショップのヒマラヤが管理・運営しています。】

キャンプ場スタッフのつぶやき
キャンプをするのについて一番快適なのか?と聞かれれば5月だとわたしは思います。キャンプ場周りでは根尾川の清流や山間部の新緑が美しくドライブに適した季節、根尾川沿いからキャンプ場に至る道から見える景色を見ながら心地よい風に吹かれていると長い通勤時間も少しばかり得した気分になるから不思議ですね。中旬からはホテルがキャンプサイトに飛来して幻想的な風景が見えるこの短い季節はここで働けて良かったなあと感じる一番好きな季節です。

スタッフK.H

※キャンプ場最新情報は公式InstagramからInstagramにて「@hmry_neo」で検索!

※ご予約は以下の専用予約サイトから https://neo-camp.jp

ヒマラヤNEOキャンピングパーク
本業市根尾下大須1428-1 TEL058(276)7188
HP https://neo-camp.jp

寄付・寄贈

本業ライオンズクラブ
交通事故防止にと、黄色い傘218本の寄贈がありました。寄贈は今年で26年目。市内小学校・義務教育学校の新1年生に配付しました。

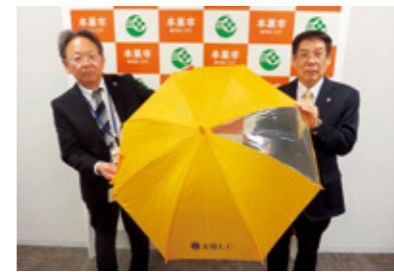

明治安田生命保険相互会社 岐阜支社

同社「地域の元気プロジェクト」の一環で、地域の健康づくり対策のためにと、300,000円の寄附がありました。市の保健事業に活用します。



企業版ふるさと納税

(株)C-NOTE 真桑幼稚園と糸貫東幼稚園で使用する備品(70万円相当)の寄贈がありました。両園で有効に活用させていただきます。



もうひとつの手話 ことば

参考:わたしたちの手話 学習辞典 I (一財)全日本ろうあ連盟

【こんにちは】

右手を出す時におじぎするのが丁寧な表現です。

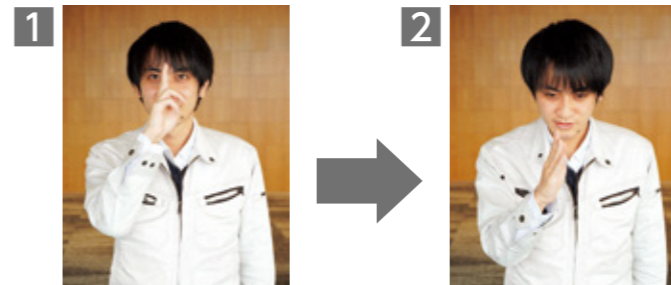

1 立てた右手2指を重ねて 前方から額の中央にあて、

2 顔前で右手を斜めに構える

編集後記

表紙は、3月に取材した真桑文楽のひとコマです。息を合わせて操られる人形は、まるで本当に感情を宿しているかのよう。演じる中学生の表情も見事に重なり、その一体感に心を動かされました。300年にわたり受け継がれてきた人形芝居の重みと奥深さを、あらためて感じるひとときでした。(福)

まちの人口 4月1日現在
32,388人(-130)
男 15,762(-78)
女 16,626(-52)
世帯 13,346(-14)()は前月比

人のうごき

※令和8年3月1日~31日の掲載申請分です。(敬称略)

● 出生おめでとう

- 松村 留奈(高光) 法林寺
- 丸毛 八穂(佑馬) 長屋
- 井上 万鳳(靖之) 春近
- 鷺見 糸遥(単人) 高砂町
- 竹中未桜奈(友美) 住吉
- 川崎 由菜(浩徳) 軽海

● 結婚おめでとう

- 藤吉仙太郎・南谷茉里香(ハツ又)
- 佐藤 隆紀・奥田 日和(田中ガーデン)
- 野津 隼平・井口ゆかり(浅木北町)

● お悔やみ申し上げます

- 島田つる子(99歳) 根尾門脇
- 横関ハナエ(100歳) 根尾東小鹿
- 藤澤 則保(78歳) 神海
- 永屋 治伸(71歳) 武備
- 富田 芳子(77歳) 宝珠
- 伊藤 茂(89歳) 上高屋
- 田中 晃(89歳) 数屋
- 横幕加津子(80歳) 随原
- 佐藤みつゑ(86歳) 中野
- 関田 光男(87歳) 高砂町
- 高尾 紀一(93歳) 緑町
- 小森 和人(76歳) 軽海
- 吉本富士子(83歳) 軽海
- 吉田千代子(93歳) 十四条
- 安藤美佐子(88歳) 宗慶

民生委員・児童委員の変更について

令和8年4月1日より、次の地区担当の民生委員・児童委員が変更になりました。(敬称略)

【根尾地域】(水鳥・みどり団地・板所) 杉本 京子

【真正地域】(東町) 岩田 裕子

納期限 5月

- 5/11 ●保育園・幼稚園利用料(4月分)
- 6/1 ●軽自動車税(全期)
- 上下水道料金(3・4月分)
- 学校給食費(5月分)
- 放課後児童施設利用料(5月分)

5
2026



岐阜県からののお知らせ

岐阜県公式SNS /



点字版・音声版をご希望の方は、県秘書広報課へご連絡ください。音声版には、CD(デジター編集)での提供と音声用のテキストデータの配信もあります

PICKUP

次世代へつなぐ、岐阜の農業ビジョン

■問/県農政課 ☎058(272)8415

全国では令和12年に令和2年比で半減するおそれがあるなど、農業従事者の急減が進むなか、地域農業を牽引する経営体を核に多様な担い手が支え合う「ハイブリッド型農業」への転換に向け、「アグリパーク構想」の推進や、消費者に選ばれる農畜水産物の生産拡大と需要創出等を進めます。これらを通じ「楽しい農業・儲かる農業」を実現し、安全で安心な食料の安定供給を目指します。

- 4つの基本方針
- 1 新たな担い手の確保
 - 2 潜在力をフル活用した生産強化
 - 3 新たな流通ルートの開拓、販路拡大
 - 4 安心できる農畜水産業と農村の環境整備

計画の詳細はこちら ▶

アグリパーク構想の進め方

楽しい農業を体験できる「スタートアップの場」のモデル構築と、本格農業へのステップアップに向けた支援を進めます。



近隣の直売所や飲食店等に販売(自家消費を超える分)

身近な都市圏(名古屋など) 県内在住

楽しい農業体験を通じたスタートアップの場

県庁マルシェはじめました!

毎月第3水曜日に、新鮮な県産野菜などをお手頃に販売! 詳細は、公式SNSで確認を。



TOPICS

01 岐阜県内にお住まいの方へ! 住宅リフォーム工事に補助金が支払われます!

県では、「岐阜県住宅リフォーム支援事業費補助金」の申請を受け付けています。お住まいの住宅をリフォームされた方(※)に向けて、リフォームに係る経費の20%(上限60万円)を補助します。物価高で、なかなかリフォームに踏み切れないでいた皆様に限らず、近い将来にリフォームを検討している皆様も、これを機に、毎日の暮らしをより快適にしてみませんか?(※岐阜県内にお住まいで、岐阜県内に本社のある建設業許可を取得している事業者との工事請負契約を締結された方に限ります。)



● 問/県住宅課 ☎058(272)8693

02 太陽光パネル・蓄電池共同購入キャンペーンの参加者募集

県と協定を締結したアイチューザー(株)が太陽光パネルや蓄電池の共同購入キャンペーンの参加者を募集します。参加登録していただくと、無料で事前見積りを確認でき、お得な割引率で購入いただけます。

- 申込方法/ウェブサイト
- 申込期間/5月7日(木)~12月10日(木)
- 申込・問/岐阜県みんなのおうちに太陽光事務局(県協定締結事業者:アイチューザー(株)内) ☎0120(723)100

Q 岐阜県みんなのおうちに太陽光



03 【広報紙を読んで応募!】LINEプレゼントキャンペーン

防災情報や県政情報など、暮らしに役立つ様々な情報を発信している公式LINE「岐阜県」は、おかげさまで友だちが約17,000人! もっとたくさんの人に使っていただきたい! そんな気持ちを込めてプレゼントキャンペーンを実施します。

簡単なアンケートに答えて応募いただいた方の中から抽選で10名様に岐阜県の特産品(3,000円相当)をプレゼントします。

公式LINE「岐阜県」を友だち登録し、LINEのメニューからご応募ください。

※当選者の発表は、商品の発送をもってかえさせていただきます。

● 問/県秘書広報課 ☎058(272)1114

この情報は令和8年3月31日現在のものです。紙面に載せきれない、最新のイベントや募集・案内などは岐阜県公式ホームページ[イベントカレンダー]に多数掲載しています。県秘書広報課☎058(272)1111(代)

応募締め切り | 5月31日(日)

友だち登録はこちら ▶

ここをタップ



ご利用者募集中! 社会福祉法人 井ノ口会

住み慣れた本巢の地でこれからもずっと安心して暮らし続けたいそんな想いを暖かく手伝いさせていただきます

フレンドリーおりべ

特養・ショート・デイサービス

本巢市七五三735 ☎058-320-5320

職員さんも募集中

介護職員(資格・経験不問) 正規・パート 大募集中 短時間での勤務も可 HPからもエントリーできます!

本巢市七五三735 ☎058-320-5320

土貴野小学校のすぐ南 歓迎! ご相談・ご見学

募集受付 ☎058-239-9738

訪問カット ちよきくる

本店では吸引式カット機材「エアクリッパー」を導入しています

最短5分のスピーディーカット

ベッド上でのカットでも髪残りなし

ハサミを使わないから安全・安心

エアクリッパーカットの利点とは?

- カットした髪をそのまま吸引! 地肌やヘッドへの髪残りがありません。お風呂に直行せずとさゆナラできます!
- 寝たきりの方でもラクラクカット 体位の交換や椅子への移動は必要ありません。利用者様の負担を大幅に軽減します。
- 肌を傷付けにくい安心設計 ハサミなどの刃物を触らないためお客様がケガをする心配がありません。お子様にも安心してご利用いただけます。
- ロングヘアから短髪まで、幅広いスタイルに対応可能 特許構造によりウェーブを活かしたカットが可能です。毛量調整もラクラク!

本巢市理髪サービス事業提携店

訪問カット ちよきくる ☎070-6413-7384

岐阜県本巢市政田717C-101 chokikuru@gmail.com

本巢地域のご葬儀 お任せください

心づくしのお葬式

華園 逢恩堂

かえん ほうおんどう

☎0120-922-696

もしもの不安、安心に変えるお約束 ~事前相談 随時受付中~

一般葬・家族葬・自宅葬・寺院葬・直葬

24時間365日対応

家族葬ホール 華園

本巢市長屋366番地3 ◆モレラから北西に車で5分

長沼塗装

塗装のことならお任せください。

雨漏り点検から、小さな修繕もよろこんで。職人直営だからこそ、高品質施工を適正価格でご提供します。

お見積り、ご相談もちろん無料です。

本巢市政田 35 番地 1

☎058-322-4858

ホームページ